



DOCUMENTO DE EXECUÇÃO ORÇAMENTÁRIA E FINANCEIRA

CAMARA MUNICIPAL DE ALVORADA - TOCANTINS

LIQUIDAÇÃO DE RESTOS A PAGAR (RP 8912/LQ 8914)

NÚMERO
00008914

DATA DE EMISSÃO
15/01/2026

PROCESSO
1611001

EXERCÍCIO
2025

DOTAÇÃO COMPACTADA
1

CPF/CNPJ
51.736.383/0001-00

FAVORECIDO
J H CONSTRUTORA LTDA

DOTAÇÃO

UNIDADE: 0001 - CAMARA MUNICIPAL

FUNÇÃO: 01 - LEGISLATIVO

SUB-FUNÇÃO: 031 - ACAO LEGISLATIVA

PROGRAMA: 0001 - PROCESSO LEGISLATIVO

PROJ/ATIVIDADE: 2003 - Manutenção de Atividade Administrativa da Câmara Municipal

NAT. DESPESA: 4490510000000000 - OBRAS E INSTALACOES

SUB-ELEMENTO:

SALDO ANTERIOR
0,00

VALOR DO DOCUMENTO
26.888,42

SALDO POSTERIOR
0,00

HISTÓRICO

DESPESA REFERENTE AO CONTRATO Nº 022/2025 COM CONTRATAÇÃO DE EMPRESA ESPECIALIZADA PARA A AMPLIAÇÃO E REFORMA DO PRÉDIO DA CÂMARA MUNICIPAL DE ALVORADA-TO.

Declaro que os produtos e/ou serviços foram entregues e/ou executados.

TIPO DE EMPENHO
ORDINÁRIO

MODALIDADE LICITAÇÃO
CONCORRENCIA

BANCO

CONTA

FONTE DE RECURSO

1.500.0000.000000 RECURSOS PROPRIOS

TOTAL DE DESCONTOS

0,00

VALOR LÍQUIDO POR EXTENSO

VINTE E SEIS MIL, OITOCENTOS E OITENTA E OITO REAIS E QUARENTA E DOIS CENTAVOS/////////
////////////////////////////////////

VALOR LÍQUIDO

26.888,42

ASSINATURAS DAS AUTORIDADES RESPONSÁVEIS

Douglas Mengoni da Silva
Douglas Mengoni

Juliana Vieira Silva Rodrigues
Juliana Vieira Silva Rodrigues

Hellen Kauane de S. C. Milhomem
Hellen Kauane de S. C. Milhomem

Douglas Mengoni

Juliana Vieira Silva Rodrigues

Hellen Kauane de S C Milhomem

VEREADOR PRESIDENTE

SECRETÁRIO DE ADMINISTRAÇÃO

EMITENTE

OBSERVAÇÕES:



PROPONENTE / TOMADOR CÂMARA MUNICIPAL DE ALVORADA - TO		Nº OPERAÇÃO 0	Nº TransfereGOV 0	APELIDO DO EMPREENDIMENTO REFORMA E AMPLIAÇÃO DA CÂMARA MUNICIPAL DE ALVORADA - TO	INÍCIO DE OBRA 28/08/25
Nº CTEF 022/2025	EMPRESA EXECUTORA JH CONSTRUTORA LTDA	CNPJ 51.736.383/0001-00	REGIME DE EXECUÇÃO EMPREITADA POR PREÇO UNITÁRIO		PERÍODO DA MEDIÇÃO 30/12/2025 a 14/01/2025
					Nº MEDIÇÃO 5

Realizado Acumulado: 100,00%

Item	Descrição	Unidade	Quantidade	Preço Unitário (com BDI) (R\$)	Preço Total (R\$)	Evolução Física (Qtde.)			Evolução Financeira (R\$)			
						Acum. Anterior	Período	Acum. Incluindo o Período	Acum. Anterior	Período	Acum. Incluindo o Período	
Objeto do CTEF: REFORMA E AMPLIAÇÃO DA CÂMARA MUNICIPAL DE ALVORADA -					TOTAL:	365.500,00	-	-	-	338.611,58	26.888,43	365.500,00
1.	REFORMA E AMPLIAÇÃO DA CÂMARA MUNICIPAL DE ALVORADA - TO	-	-	-	365.500,00	-	-	-	338.611,58	26.888,43	365.500,00	
1.1.	SERVIÇOS PRELIMINARES	-	-	-	3.402,11	-	-	-	3.402,11	-	3.402,11	
1.1.1.	FORNECIMENTO E INSTALAÇÃO DE PLACA DE OBRA COM CHAPA GALVANIZADA E ESTRUTURA DE MADEIRA. AF_03/2022_PS	M2	3,13	591,64	1.851,83	3,13	-	3,13	1.851,83	-	1.851,83	
1.1.2.	LOCAÇÃO CONVENCIONAL DE OBRA, UTILIZANDO GABARITO DE TÁBUAS CORRIDAS PONTALETADAS A CADA 2,00M - 2 UTILIZAÇÕES. AF_03/2024	M	11,36	81,38	924,47	11,36	-	11,36	924,47	-	924,47	
1.1.3.	LIMPEZA DE CONTRAPISO COM VASSOURA A SECO. AF_04/2019	M2	146,56	4,27	625,81	146,56	-	146,56	625,81	-	625,81	
1.2.	DEMOLIÇÃO	-	-	-	16.888,30	-	-	-	16.888,30	-	16.888,30	
1.2.1.	DEMOLIÇÃO DE ALVENARIA DE BLOCO FURADO, DE FORMA MANUAL, SEM REAPROVEITAMENTO. AF_09/2023	M3	1,80	68,49	123,28	1,80	-	1,80	123,28	-	123,28	
1.2.2.	DEMOLIÇÃO DE REVESTIMENTO CERÂMICO, DE FORMA MANUAL, SEM REAPROVEITAMENTO. AF_09/2023	M2	452,64	27,55	12.470,23	452,64	-	452,64	12.470,23	-	12.470,23	
1.2.3.	REMOÇÃO DE PORTAS, DE FORMA MANUAL, SEM REAPROVEITAMENTO. AF_09/2023	M2	9,40	11,50	108,10	9,40	-	9,40	108,10	-	108,10	
1.2.4.	REMOÇÃO DE JANELAS, DE FORMA MANUAL, SEM REAPROVEITAMENTO. AF_09/2023	M2	0,80	29,75	23,80	0,80	-	0,80	23,80	-	23,80	
1.2.5.	REMOÇÃO DE TELHAMENTO COM TELHAS CERÂMICAS	M2	127,38	15,90	2.025,34	127,38	-	127,38	2.025,34	-	2.025,34	
1.2.6.	REMOÇÃO DE TRAMA DE MADEIRA PARA COBERTURA, DE FORMA MANUAL, SEM REAPROVEITAMENTO. AF_09/2023	M2	127,38	9,24	1.176,99	127,38	-	127,38	1.176,99	-	1.176,99	
1.2.7.	REMOÇÃO DE LOUÇAS, DE FORMA MANUAL, SEM REAPROVEITAMENTO. AF_09/2023	UN	6,00	15,67	94,02	6,00	-	6,00	94,02	-	94,02	
1.2.8.	REMOÇÃO DE FORRO DE GESSO, DE FORMA MANUAL, SEM REAPROVEITAMENTO. AF_09/2023	M2	151,42	3,51	531,48	151,42	-	151,42	531,48	-	531,48	
1.2.9.	REMOÇÃO CALHAS E RUFOS, DE FORMA MANUAL, SEM REAPROVEITAMENTO. AF_09/2023	M	60,70	5,52	335,06	60,70	-	60,70	335,06	-	335,06	
1.3.	INFRAESTRUTURA	-	-	-	5.161,58	-	-	-	5.161,58	-	5.161,58	
1.3.1.	ESCAVAÇÃO MANUAL DE VALA. AF_09/2024	M3	3,61	102,48	369,95	3,61	-	3,61	369,95	-	369,95	
1.3.2.	PREPARO DE FUNDO DE VALA COM LARGURA MENOR QUE 1,5 M (ACERTO DO SOLO NATURAL). AF_08/2020	M2	4,75	7,55	35,86	4,75	-	4,75	35,86	-	35,86	
1.3.3.	LASTRO DE CONCRETO MAGRO, APLICADO EM PISOS, LAJES SOBRE SOLO OU RADIERS, ESPESSURA DE 3 CM. AF_01/2024	M2	4,75	26,38	125,30	4,75	-	4,75	125,30	-	125,30	
1.3.4.	ALVENARIA DE EMBASAMENTO COM BLOCO ESTRUTURAL DE CERÂMICA, DE 14X19X29CM E ARGAMASSA DE ASSENTAMENTO COM PREPARO EM BETONEIRA. AF_05/2020	M3	0,29	909,14	263,65	0,29	-	0,29	263,65	-	263,65	
1.3.5.	MONTAGEM E DESMONTAGEM DE FÔRMA DE PILARES RETANGULARES E ESTRUTURAS SIMILARES, PÉ-DIREITO SIMPLES, EM CHAPA DE MADEIRA COMPENSADA RESINADA, 4 UTILIZAÇÕES. AF_09/2020	M2	11,49	122,46	1.407,06	11,49	-	11,49	1.407,06	-	1.407,06	
1.3.6.	ARMAÇÃO DE PILAR OU VIGA DE ESTRUTURA CONVENCIONAL DE CONCRETO ARMADO UTILIZANDO AÇO CA-60 DE 5,0 MM - MONTAGEM. AF_06/2022	KG	11,90	17,58	209,20	11,90	-	11,90	209,20	-	209,20	
1.3.7.	ARMAÇÃO DE PILAR OU VIGA DE ESTRUTURA CONVENCIONAL DE CONCRETO ARMADO UTILIZANDO AÇO CA-50 DE 8,0 MM - MONTAGEM. AF_06/2022	KG	13,70	15,67	214,67	13,70	-	13,70	214,67	-	214,67	



PROPONENTE / TOMADOR CÂMARA MUNICIPAL DE ALVORADA - TO		Nº OPERAÇÃO 0	Nº TransfereGOV 0	APELIDO DO EMPREENDIMENTO REFORMA E AMPLIAÇÃO DA CÂMARA MUNICIPAL DE ALVORADA - TO	INÍCIO DE OBRA 28/08/25
Nº CTEF 022/2025	EMPRESA EXECUTORA JH CONSTRUTORA LTDA	CNPJ 51.736.383/0001-00	REGIME DE EXECUÇÃO EMPREITADA POR PREÇO UNITÁRIO		PERÍODO DA MEDIÇÃO 30/12/2025 a 14/01/2025
					Nº MEDIÇÃO 5

Realizado Acumulado: 100,00%

Item	Descrição	Unidade	Quantidade	Preço Unitário (com BDI) (R\$)	Preço Total (R\$)	Evolução Física (Qtde.)			Evolução Financeira (R\$)			
						Acum. Anterior	Período	Acum. Incluindo o Período	Acum. Anterior	Período	Acum. Incluindo o Período	
Objeto do CTEF: REFORMA E AMPLIAÇÃO DA CÂMARA MUNICIPAL DE ALVORADA -					TOTAL:	365.500,00	-	-	-	338.611,58	26.888,43	365.500,00
1.3.8.	ARMAÇÃO DE PILAR OU VIGA DE ESTRUTURA CONVENCIONAL DE CONCRETO ARMADO UTILIZANDO AÇO CA-50 DE 10,0 MM - MONTAGEM. AF_06/2022	KG	53,10	14,00	743,40	53,10	-	53,10	743,40	-	743,40	
1.3.9.	CONCRETO FCK = 25MPA, TRAÇO 1:2,3:2,7 (EM MASSA SECA DE CIMENTO/ AREIA MÉDIA/ BRITA 1) - PREPARO MECÂNICO COM BETONEIRA 400 L. AF_05/2021	M3	1,06	748,32	793,22	1,06	-	1,06	793,22	-	793,22	
1.3.10.	LANÇAMENTO COM USO DE BALDES, ADENSAMENTO E ACABAMENTO DE CONCRETO EM ESTRUTURAS. AF_02/2022	M3	1,06	354,03	375,27	1,06	-	1,06	375,27	-	375,27	
1.3.11.	IMPERMEABILIZAÇÃO DE SUPERFÍCIE COM EMULSÃO ASFÁLTICA, 2 DEMÃOS. AF_09/2023	M2	6,70	52,64	352,68	6,70	-	6,70	352,68	-	352,68	
1.3.12.	REATERRO MANUAL DE VALAS, COM COMPACTADOR DE SOLOS DE PERCUSSÃO. AF_08/2023	M3	2,26	31,16	70,42	2,26	-	2,26	70,42	-	70,42	
1.3.13.	ATERRO MANUAL DE VALAS COM SOLO ARGILO-ARENOSO. AF_08/2023	M3	2,00	100,45	200,90	2,00	-	2,00	200,90	-	200,90	
1.4.	SUPERESTRUTURA	-	-	-	7.284,20	-	-	-	7.284,20	-	7.284,20	
1.4.1.	MONTAGEM E DESMONTAGEM DE FÔRMA DE PILARES RETANGULARES E ESTRUTURAS SIMILARES, PÉ-DIREITO SIMPLES, EM CHAPA DE MADEIRA COMPENSADA RESINADA, 4 UTILIZAÇÕES. AF_09/2020	M2	29,36	122,46	3.595,42	29,36	-	29,36	3.595,42	-	3.595,42	
1.4.2.	ARMAÇÃO DE PILAR OU VIGA DE ESTRUTURA CONVENCIONAL DE CONCRETO ARMADO UTILIZANDO AÇO CA-60 DE 5,0 MM - MONTAGEM. AF_06/2022	KG	40,20	17,58	706,71	40,20	-	40,20	706,71	-	706,71	
1.4.3.	ARMAÇÃO DE PILAR OU VIGA DE ESTRUTURA CONVENCIONAL DE CONCRETO ARMADO UTILIZANDO AÇO CA-50 DE 8,0 MM - MONTAGEM. AF_06/2022	KG	40,20	15,67	629,93	40,20	-	40,20	629,93	-	629,93	
1.4.4.	ARMAÇÃO DE PILAR OU VIGA DE ESTRUTURA CONVENCIONAL DE CONCRETO ARMADO UTILIZANDO AÇO CA-50 DE 10,0 MM - MONTAGEM. AF_06/2022	KG	56,20	14,00	786,80	56,20	-	56,20	786,80	-	786,80	
1.4.5.	CONCRETO FCK = 25MPA, TRAÇO 1:2,3:2,7 (EM MASSA SECA DE CIMENTO/ AREIA MÉDIA/ BRITA 1) - PREPARO MECÂNICO COM BETONEIRA 400 L. AF_05/2021	M3	1,42	748,32	1.062,62	1,42	-	1,42	1.062,62	-	1.062,62	
1.4.6.	LANÇAMENTO COM USO DE BALDES, ADENSAMENTO E ACABAMENTO DE CONCRETO EM ESTRUTURAS. AF_02/2022	M3	1,42	354,03	502,72	1,42	-	1,42	502,72	-	502,72	
1.5.	ELEVAÇÃO/ FECHAMENTO	-	-	-	15.601,80	-	-	-	15.601,80	-	15.601,80	
1.5.1.	ALVENARIA DE VEDAÇÃO DE BLOCOS CERÂMICOS FURADOS NA HORIZONTAL DE 9X14X19 CM (ESPESSURA 9 CM) E ARGAMASSA DE ASSENTAMENTO COM PREPARO EM BETONEIRA. AF_12/2021	M2	89,90	152,48	13.707,95	89,90	-	89,90	13.707,95	-	13.707,95	
1.5.2.	VERGA MOLDADA IN LOCO EM CONCRETO, ESPESSURA DE *15* CM. AF_03/2024	M	11,20	83,17	931,50	11,20	-	11,20	931,50	-	931,50	
1.5.3.	CINTA DE AMARRAÇÃO DE ALVENARIA MOLDADA IN LOCO COM UTILIZAÇÃO DE BLOCOS CANALETA, ESPESSURA DE *15* CM. AF_03/2024	M	12,44	77,36	962,35	12,44	-	12,44	962,35	-	962,35	
1.6.	INSTALAÇÕES PLUVIAL	-	-	-	2.659,08	-	-	-	2.659,08	-	2.659,08	
1.6.1.	TUBO PVC, SÉRIE R, ÁGUA PLUVIAL, DN 100 MM, FORNECIDO E INSTALADO EM RAMAL DE ENCAMINHAMENTO. AF_06/2022	M	36,00	63,39	2.282,04	36,00	-	36,00	2.282,04	-	2.282,04	
1.6.2.	JOELHO 90 GRAUS, PVC, SERIE R, ÁGUA PLUVIAL, DN 100 MM, JUNTA ELÁSTICA, FORNECIDO E INSTALADO EM RAMAL DE ENCAMINHAMENTO. AF_06/2022	UN	8,00	47,13	377,04	8,00	-	8,00	377,04	-	377,04	



PROponente / Tomador CÂMARA MUNICIPAL DE ALVORADA - TO		Nº OPERAÇÃO 0	Nº TransfereGOV 0	APELIDO DO EMPREENDIMENTO REFORMA E AMPLIAÇÃO DA CÂMARA MUNICIPAL DE ALVORADA - TO	INÍCIO DE OBRA 28/08/25
Nº CTEF 022/2025	EMPRESA EXECUTORA JH CONSTRUTORA LTDA	CNPJ 51.736.383/0001-00	REGIME DE EXECUÇÃO EMPREITADA POR PREÇO UNITÁRIO		PERÍODO DA MEDIÇÃO 30/12/2025 a 14/01/2025
					Nº MEDIÇÃO 5

Realizado Acumulado: 100,00%

Item	Descrição	Unidade	Quantidade	Preço Unitário (com BDI) (R\$)	Preço Total (R\$)	Evolução Física (Qtde.)			Evolução Financeira (R\$)			
						Acum. Anterior	Período	Acum. Incluindo o Período	Acum. Anterior	Período	Acum. Incluindo o Período	
Objeto do CTEF: REFORMA E AMPLIAÇÃO DA CÂMARA MUNICIPAL DE ALVORADA -					TOTAL:	365.500,00	-	-	-	338.611,58	26.888,43	365.500,00
1.7.	INSTALAÇÕES ELÉTRICAS	-	-	-	29.029,88	-	-	-	29.029,88	-	-	29.029,88
1.7.1.	QUADRO DE DISTRIBUIÇÃO DE ENERGIA EM CHAPA DE AÇO GALVANIZADO, DE EMBUTIR, COM BARRAMENTO TRIFÁSICO, PARA 12 DISJUNTORES DIN 100A - FORNECIMENTO E INSTALAÇÃO. AF_10/2020	UN	1,00	448,16	448,16	1,00	-	1,00	448,16	-	-	448,16
1.7.2.	PLAFON 25W LED SOBREPOR BRANCO NEUTRO	UN	29,00	65,96	1.912,84	29,00	-	29,00	1.912,84	-	-	1.912,84
1.7.3.	CAIXA RETANGULAR 4" X 2" MÉDIA (1,30 M DO PISO), PVC, INSTALADA EM PAREDE - FORNECIMENTO E INSTALAÇÃO. AF_03/2023	UN	64,00	23,46	1.501,44	64,00	-	64,00	1.501,44	-	-	1.501,44
1.7.4.	INTERRUPTOR SIMPLES (1 MÓDULO), 10A/250V, INCLUINDO SUPORTE E PLACA - FORNECIMENTO E INSTALAÇÃO. AF_03/2023	UN	5,00	38,34	191,70	5,00	-	5,00	191,70	-	-	191,70
1.7.5.	INTERRUPTOR SIMPLES (2 MÓDULOS), 10A/250V, INCLUINDO SUPORTE E PLACA - FORNECIMENTO E INSTALAÇÃO. AF_03/2023	UN	1,00	58,38	58,38	1,00	-	1,00	58,38	-	-	58,38
1.7.6.	INTERRUPTOR SIMPLES (3 MÓDULOS), 10A/250V, INCLUINDO SUPORTE E PLACA - FORNECIMENTO E INSTALAÇÃO. AF_03/2023	UN	1,00	78,44	78,44	1,00	-	1,00	78,44	-	-	78,44
1.7.7.	INTERRUPTOR SIMPLES (1 MÓDULO) COM 1 TOMADA DE EMBUTIR 2P+T 10 A, INCLUINDO SUPORTE E PLACA - FORNECIMENTO E INSTALAÇÃO. AF_03/2023	UN	4,00	65,20	260,80	4,00	-	4,00	260,80	-	-	260,80
1.7.8.	INTERRUPTOR PARALELO (1 MÓDULO), 10A/250V, INCLUINDO SUPORTE E PLACA - FORNECIMENTO E INSTALAÇÃO. AF_03/2023	UN	2,00	46,64	93,28	2,00	-	2,00	93,28	-	-	93,28
1.7.9.	INTERRUPTOR PARALELO (2 MÓDULOS), 10A/250V, INCLUINDO SUPORTE E PLACA - FORNECIMENTO E INSTALAÇÃO. AF_03/2023	UN	2,00	75,01	150,02	2,00	-	2,00	150,02	-	-	150,02
1.7.10.	TOMADA BAIXA DE EMBUTIR (1 MÓDULO), 2P+T 10 A, INCLUINDO SUPORTE E PLACA - FORNECIMENTO E INSTALAÇÃO. AF_03/2023	UN	35,00	40,21	1.407,35	35,00	-	35,00	1.407,35	-	-	1.407,35
1.7.11.	TOMADA BAIXA DE EMBUTIR (2 MÓDULOS), 2P+T 10 A, INCLUINDO SUPORTE E PLACA - FORNECIMENTO E INSTALAÇÃO. AF_03/2023	UN	4,00	62,05	248,20	4,00	-	4,00	248,20	-	-	248,20
1.7.12.	TOMADA ALTA DE EMBUTIR (1 MÓDULO), 2P+T 20 A, INCLUINDO SUPORTE E PLACA - FORNECIMENTO E INSTALAÇÃO. AF_03/2023	UN	10,00	60,98	609,80	10,00	-	10,00	609,80	-	-	609,80
1.7.13.	ELETRODUTO FLEXÍVEL CORRUGADO, PVC, DN 25 MM (3/4"), PARA CIRCUITOS TERMINAIS, INSTALADO EM FORRO - FORNECIMENTO E INSTALAÇÃO. AF_03/2023	M	325,41	23,69	7.708,96	325,41	-	325,41	7.708,96	-	-	7.708,96
1.7.14.	ELETRODUTO RÍGIDO ROSCÁVEL, PVC, DN 50 MM (1 1/2"), PARA REDE ENTERRADA DE DISTRIBUIÇÃO DE ENERGIA ELÉTRICA - FORNECIMENTO E INSTALAÇÃO. AF_12/2021	M	25,03	23,13	578,94	25,03	-	25,03	578,94	-	-	578,94
1.7.15.	DISJUNTOR MONOPOLAR TIPO DIN, CORRENTE NOMINAL DE 10A - FORNECIMENTO E INSTALAÇÃO. AF_10/2020	UN	16,00	15,89	254,24	16,00	-	16,00	254,24	-	-	254,24
1.7.16.	DISJUNTOR TRIPOLAR TIPO NEMA, CORRENTE NOMINAL DE 60 ATÉ 100A - FORNECIMENTO E INSTALAÇÃO. AF_10/2020	UN	2,00	212,01	424,02	2,00	-	2,00	424,02	-	-	424,02
1.7.17.	DISPOSITIVO DE PROTEÇÃO CONTRA SURTO DE TENSÃO DPS 20KA - 175V	UN	2,00	89,44	178,88	2,00	-	2,00	178,88	-	-	178,88
1.7.18.	DISJUNTOR BIPOLAR DR 25 A - DISPOSITIVO RESIDUAL DIFERENCIAL, TIPO AC, 30MA, REF.5SM1 312-OMB, SIEMENS OU SIMILAR	UN	1,00	390,22	390,22	1,00	-	1,00	390,22	-	-	390,22
1.7.19.	CABO DE COBRE FLEXÍVEL ISOLADO, 1,5 MM², ANTI-CHAMA 450/750 V, PARA CIRCUITOS TERMINAIS - FORNECIMENTO E INSTALAÇÃO. AF_03/2023	M	431,02	4,02	1.732,70	431,02	-	431,02	1.732,70	-	-	1.732,70



PROPONENTE / TOMADOR CÂMARA MUNICIPAL DE ALVORADA - TO		Nº OPERAÇÃO 0	Nº TransfereGOV 0	APELIDO DO EMPREENDIMENTO REFORMA E AMPLIAÇÃO DA CÂMARA MUNICIPAL DE ALVORADA - TO	INÍCIO DE OBRA 28/08/25
Nº CTEF 022/2025	EMPRESA EXECUTORA JH CONSTRUTORA LTDA	CNPJ 51.736.383/0001-00	REGIME DE EXECUÇÃO EMPREITADA POR PREÇO UNITÁRIO		PERÍODO DA MEDIÇÃO 30/12/2025 a 14/01/2025
					Nº MEDIÇÃO 5

Realizado Acumulado: 100,00%

Item	Descrição	Unidade	Quantidade	Preço Unitário (com BDI) (R\$)	Preço Total (R\$)	Evolução Física (Qtde.)			Evolução Financeira (R\$)				
						Acum. Anterior	Período	Acum. Incluindo o Período	Acum. Anterior	Período	Acum. Incluindo o Período		
Objeto do CTEF: REFORMA E AMPLIAÇÃO DA CÂMARA MUNICIPAL DE ALVORADA -						TOTAL:	365.500,00	-	-	-	338.611,58	26.888,43	365.500,00
1.7.20.	CABO DE COBRE FLEXÍVEL ISOLADO, 2,5 MM², ANTI-CHAMA 450/750 V, PARA CIRCUITOS TERMINAIS - FORNECIMENTO E INSTALAÇÃO. AF_03/2023	M	719,37	5,86	4.215,50	719,37	-	719,37	4.215,50	-	4.215,50	-	4.215,50
1.7.21.	CABO DE COBRE FLEXÍVEL ISOLADO, 4 MM², ANTI-CHAMA 450/750 V, PARA CIRCUITOS TERMINAIS - FORNECIMENTO E INSTALAÇÃO. AF_03/2023	M	394,09	9,11	3.590,15	394,09	-	394,09	3.590,15	-	3.590,15	-	3.590,15
1.7.22.	CABO DE COBRE FLEXÍVEL ISOLADO, 25 MM², 0,6/1,0 KV, PARA REDE AÉREA DE DISTRIBUIÇÃO DE ENERGIA ELÉTRICA DE BAIXA TENSÃO - FORNECIMENTO E INSTALAÇÃO. AF_07/2020	M	75,09	35,16	2.640,16	75,09	-	75,09	2.640,16	-	2.640,16	-	2.640,16
1.7.23.	CAIXA ENTERRADA ELÉTRICA RETANGULAR, EM CONCRETO PRÉ-MOLDADO, FUNDO COM BRITA, DIMENSÕES INTERNAS: 0,3X0,3X0,3 M. AF_12/2020	UN	2,00	177,85	355,70	2,00	-	2,00	355,70	-	355,70	-	355,70
1.8.	COBERTURA	-	-	-	84.711,09	-	-	-	84.711,09	-	-	-	84.711,09
1.8.1.	TELHAMENTO COM TELHA METÁLICA TERMOACÚSTICA E = 30 MM, COM ATÉ 2 ÁGUAS, INCLUSO IÇAMENTO. AF_07/2019	M2	127,38	254,45	32.412,32	127,38	-	127,38	32.412,32	-	32.412,32	-	32.412,32
1.8.2.	CUMEEIRA TERMOACÚSTICA	M	11,30	197,57	2.232,54	11,30	-	11,30	2.232,54	-	2.232,54	-	2.232,54
1.8.3.	TELHAMENTO COM TELHA DE AÇO/ALUMÍNIO E = 0,5 MM, COM ATÉ 2 ÁGUAS, INCLUSO IÇAMENTO. AF_07/2019	M2	13,30	93,82	1.247,80	13,30	-	13,30	1.247,80	-	1.247,80	-	1.247,80
1.8.4.	TRAMA DE AÇO COMPOSTA POR RIPAS, CAIBROS E TERÇAS PARA TELHADOS DE ATÉ 2 ÁGUAS PARA TELHA DE ENCAIXE DE CERÂMICA OU DE CONCRETO, INCLUSO TRANSPORTE VERTICAL. AF_07/2019	M2	140,68	156,45	22.009,38	140,68	-	140,68	22.009,38	-	22.009,38	-	22.009,38
1.8.5.	FORRO EM PLACAS DE GESSO, PARA AMBIENTES RESIDENCIAIS. AF_08/2023_PS	M2	149,55	62,08	9.284,06	149,55	-	149,55	9.284,06	-	9.284,06	-	9.284,06
1.8.6.	TABICA PARA FORRO DE GESSO COMUM	M	182,46	24,45	4.461,14	182,46	-	182,46	4.461,14	-	4.461,14	-	4.461,14
1.8.7.	RUFO EXTERNO/INTERNO EM CHAPA DE AÇO GALVANIZADO NÚMERO 26, CORTE DE 33 CM, INCLUSO IÇAMENTO. AF_07/2019	M	47,52	67,73	3.218,52	47,52	-	47,52	3.218,52	-	3.218,52	-	3.218,52
1.8.8.	CALHA EM CHAPA DE AÇO GALVANIZADO NÚMERO 24, DESENVOLVIMENTO DE 100 CM, INCLUSO TRANSPORTE VERTICAL. AF_07/2019	M	22,68	186,21	4.223,24	22,68	-	22,68	4.223,24	-	4.223,24	-	4.223,24
1.8.9.	CHAPIM (RUFO CAPA) EM AÇO GALVANIZADO, CORTE 33. AF_11/2020	M	47,22	51,08	2.411,99	47,22	-	47,22	2.411,99	-	2.411,99	-	2.411,99
1.8.10.	FORNECIMENTO E APLICAÇÃO DE SELANTE P/CALHAS E RUFOS, TIPO SELACALHA (VEDA CALHA), COR ALUMÍNIO, REF: VEDACIT OU SIMILAR	M	147,05	21,83	3.210,10	147,05	-	147,05	3.210,10	-	3.210,10	-	3.210,10
1.9.	PISOS	-	-	-	57.088,06	-	-	-	57.088,06	-	-	-	57.088,06
1.9.1.	CONTRAPISO EM ARGAMASSA TRAÇO 1:4 (CIMENTO E AREIA), PREPARO MECÂNICO COM BETONEIRA 400 L, APLICADO EM ÁREAS SECAS SOBRE LAJE, ADERIDO, ACABAMENTO NÃO REFORÇADO, ESPESSURA 4CM. AF_07/2021	M2	13,30	63,87	849,47	13,30	-	13,30	849,47	-	849,47	-	849,47
1.9.2.	REVESTIMENTO CERÂMICO PARA PISO COM PLACAS TIPO PORCELANATO DE DIMENSÕES 60X60 CM APLICADA EM AMBIENTES DE ÁREA ENTRE 5 M² E 10 M². AF_02/2023_PE	M2	319,98	167,01	53.439,85	319,98	-	319,98	53.439,85	-	53.439,85	-	53.439,85
1.9.3.	RODAPÉ CERÂMICO DE 7CM DE ALTURA COM PLACAS TIPO ESMALTADA DE DIMENSÕES 60X60CM. AF_02/2023	M	176,80	15,83	2.798,74	176,80	-	176,80	2.798,74	-	2.798,74	-	2.798,74
1.10.	ACABAMENTO	-	-	-	32.931,63	-	-	-	32.931,63	-	-	-	32.931,63



BM - Boletim de Medição
EMPREITADA POR PREÇO UNITÁRIO - (SELECIONAR)

Grau de Sigilo
#PUBLICO

PROponente / Tomador CÂMARA MUNICIPAL DE ALVORADA - TO		Nº OPERAÇÃO 0	Nº TransfereGOV 0	APELIDO DO EMPREENDIMENTO REFORMA E AMPLIAÇÃO DA CÂMARA MUNICIPAL DE ALVORADA - TO	INÍCIO DE OBRA 28/08/25
Nº CTEF 022/2025	EMPRESA EXECUTORA JH CONSTRUTORA LTDA	CNPJ 51.736.383/0001-00	REGIME DE EXECUÇÃO EMPREITADA POR PREÇO UNITÁRIO		PERÍODO DA MEDIÇÃO 30/12/2025 a 14/01/2025
					Nº MEDIÇÃO 5

Realizado Acumulado: 100,00%

Item	Descrição	Unidade	Quantidade	Preço Unitário (com BDI) (R\$)	Preço Total (R\$)	Evolução Física (Qtde.)			Evolução Financeira (R\$)				
						Acum. Anterior	Período	Acum. Incluindo o Período	Acum. Anterior	Período	Acum. Incluindo o Período		
Objeto do CTEF: REFORMA E AMPLIAÇÃO DA CÂMARA MUNICIPAL DE ALVORADA -						TOTAL:	365.500,00	-	-	-	338.611,58	26.888,43	365.500,00
1.10.1.	CHAPISCO APLICADO EM ALVENARIA (COM PRESENÇA DE VÃOS) E ESTRUTURAS DE CONCRETO DE FACHADA, COM COLHER DE PEDREIRO. ARGAMASSA TRAÇO 1:3 COM PREPARO EM BETONEIRA 400L. AF_10/2022	M2	179,80	9,96	1.790,80	179,80	-	179,80	1.790,80	-	1.790,80	-	1.790,80
1.10.2.	EMBOÇO OU MASSA ÚNICA EM ARGAMASSA TRAÇO 1:2:8, PREPARO MECÂNICA COM BETONEIRA 400 L, APLICADA MANUALMENTE EM PANOS DE FACHADA COM PRESENÇA DE VÃOS, ESPESSURA DE 25 MM, ACESSO POR ANDAIME. AF_08/2022	M2	186,45	65,09	12.136,03	186,45	-	186,45	12.136,03	-	12.136,03	-	12.136,03
1.10.3.	REVESTIMENTO CERÂMICO PARA PAREDES INTERNAS COM PLACAS TIPO ESMALTADA DE DIMENSÕES 60X60 CM APLICADAS NA ALTURA INTEIRA DAS PAREDES. AF_02/2023_PE	M2	152,60	124,54	19.004,80	152,60	-	152,60	19.004,80	-	19.004,80	-	19.004,80
1.11.	PINTURAS	-	-	-	62.353,25	-	-	-	49.550,32	12.802,93	62.353,25	-	62.353,25
1.11.1.	FUNDO SELADOR ACRÍLICO, APLICAÇÃO MANUAL EM PAREDE, UMA DEMÃO. AF_04/2023	M2	317,03	5,80	1.838,77	317,03	-	317,03	1.838,77	-	1.838,77	-	1.838,77
1.11.2.	EMASSAMENTO COM MASSA LÁTEX, APLICAÇÃO EM PAREDE, UMA DEMÃO, LIXAMENTO MANUAL. AF_04/2023	M2	666,60	15,93	10.618,93	666,60	-	666,60	10.618,93	-	10.618,93	-	10.618,93
1.11.3.	EMASSAMENTO COM MASSA LÁTEX, APLICAÇÃO EM PAREDE, DUAS DEMÃOS, LIXAMENTO MANUAL. AF_04/2023	M2	57,36	25,04	1.436,29	57,36	-	57,36	1.436,29	-	1.436,29	-	1.436,29
1.11.4.	EMASSAMENTO COM MASSA LÁTEX, APLICAÇÃO EM TETO, UMA DEMÃO, LIXAMENTO MANUAL. AF_04/2023	M2	149,55	28,07	4.197,86	149,55	-	149,55	4.197,86	-	4.197,86	-	4.197,86
1.11.5.	APLICAÇÃO MANUAL DE PINTURA COM TINTA TEXTURIZADA ACRÍLICA EM PAREDES EXTERNAS DE CASAS, UMA COR. AF_03/2024	M2	80,69	33,27	2.684,55	56,48	24,21	80,69	1.879,09	805,46	2.684,55	-	2.684,55
1.11.6.	PINTURA LÁTEX ACRÍLICA PREMIUM, APLICAÇÃO MANUAL EM PAREDES, DUAS DEMÃOS. AF_04/2023	M2	1.200,59	18,97	22.775,19	740,41	460,18	1.200,59	14.045,58	8.729,61	22.775,19	-	22.775,19
1.11.7.	PINTURA LÁTEX ACRÍLICA PREMIUM, APLICAÇÃO MANUAL EM TETO, DUAS DEMÃOS. AF_04/2023	M2	293,13	21,95	6.434,20	205,19	87,94	293,13	4.503,92	1.930,28	6.434,20	-	6.434,20
1.11.8.	PINTURA COM TINTA ALQUÍDICA DE FUNDO (TIPO ZARCÃO) PULVERIZADA SOBRE PERFIL METÁLICO EXECUTADO EM FÁBRICA (POR DEMÃO). AF_01/2020_PE	M2	118,79	13,38	1.589,41	118,79	-	118,79	1.589,41	-	1.589,41	-	1.589,41
1.11.9.	PINTURA COM TINTA ACRÍLICA DE ACABAMENTO APLICADA A ROLO OU PINCEL SOBRE SUPERFÍCIES METÁLICAS (EXCETO PERFIL) EXECUTADO EM OBRA (02 DEMÃOS). AF_01/2020	M2	118,79	38,46	4.568,66	118,79	-	118,79	4.568,66	-	4.568,66	-	4.568,66
1.11.10.	PINTURA DE PISO COM TINTA ACRÍLICA, APLICAÇÃO MANUAL, 2 DEMÃOS, INCLUSO FUNDO PREPARADOR. AF_05/2021	M2	146,56	30,42	4.458,35	102,59	43,97	146,56	3.120,78	1.337,57	4.458,35	-	4.458,35
1.11.11.	PINTURA VERNIZ (INCOLOR) ALQUÍDICO EM MADEIRA, USO INTERNO E EXTERNO, 2 DEMÃOS. AF_01/2021	M2	62,16	28,17	1.751,04	62,16	-	62,16	1.751,04	-	1.751,04	-	1.751,04
1.12.	ESQUADRIAS / LOUÇAS/ EQUIPAMENTOS	-	-	-	22.166,00	-	-	-	22.166,00	-	22.166,00	-	22.166,00
1.12.1.	PORTA DE CORRER EM VIDRO (BLINDEX), COM DUAS FOLHAS PARA VIDRO, INCLUSO VIDRO TEMPERADO 10MM, FECHADURA E PUXADOR. - DIMENSÕES 1,50 X 2,10	M2	1,00	2.432,02	2.432,02	1,00	-	1,00	2.432,02	-	2.432,02	-	2.432,02
1.12.2.	KIT DE PORTA DE MADEIRA FRISADA, SEMI-OCA (LEVE OU MÉDIA), PADRÃO MÉDIO, 80X210CM, ESPESSURA DE 3,5CM, ITENS INCLUSOS: DOBRADIÇAS, MONTAGEM E INSTALAÇÃO DO BATENTE, SEM FECHADURA - FORNECIMENTO E INSTALAÇÃO. AF_12/2019	UN	3,00	1.249,15	3.747,45	3,00	-	3,00	3.747,45	-	3.747,45	-	3.747,45



BM - Boletim de Medição
EMPREITADA POR PREÇO UNITÁRIO - (SELECIONAR)

Grau de Sigilo
#PUBLICO

PROPONENTE / TOMADOR CÂMARA MUNICIPAL DE ALVORADA - TO		Nº OPERAÇÃO 0	Nº TransfereGOV 0	APELIDO DO EMPREENDIMENTO REFORMA E AMPLIAÇÃO DA CÂMARA MUNICIPAL DE ALVORADA - TO	INÍCIO DE OBRA 28/08/25
Nº CTEF 022/2025	EMPRESA EXECUTORA JH CONSTRUTORA LTDA	CNPJ 51.736.383/0001-00	REGIME DE EXECUÇÃO EMPREITADA POR PREÇO UNITÁRIO		PERÍODO DA MEDIÇÃO 30/12/2025 a 14/01/2025
					Nº MEDIÇÃO 5

Realizado Acumulado: 100,00%

Item	Descrição	Unidade	Quantidade	Preço Unitário (com BDI) (R\$)	Preço Total (R\$)	Evolução Física (Qtde.)			Evolução Financeira (R\$)				
						Acum. Anterior	Período	Acum. Incluindo o Período	Acum. Anterior	Período	Acum. Incluindo o Período		
Objeto do CTEF: REFORMA E AMPLIAÇÃO DA CÂMARA MUNICIPAL DE ALVORADA -						TOTAL:	365.500,00	-	-	-	338.611,58	26.888,43	365.500,00
1.12.3.	BANCADA GRANITO CINZA, 50 X 60 CM, INCL. CUBA DE EMBUTIR OVAL LOUÇA BRANCA 35 X 50 CM, VÁLVULA METAL CROMADO, SIFÃO FLEXÍVEL PVC, ENGATE 30 CM FLEXÍVEL PLÁSTICO E TORNEIRA CROMADA DE MESA, PADRÃO POPULAR - FORNEC. E INSTALAÇÃO. AF_01/2020	UN	3,00	890,24	2.670,72	3,00	-	3,00	2.670,72	-	2.670,72	-	2.670,72
1.12.4.	VASO SANITÁRIO SIFONADO COM CAIXA ACOPLADA LOUÇA BRANCA, INCLUSO ENGATE FLEXÍVEL EM PLÁSTICO BRANCO, 1/2 X 40CM - FORNECIMENTO E INSTALAÇÃO. AF_01/2020	UN	3,00	681,84	2.045,52	3,00	-	3,00	2.045,52	-	2.045,52	-	2.045,52
1.12.5.	ASSENTO SANITÁRIO CONVENCIONAL - FORNECIMENTO E INSTALACAO. AF_01/2020	UN	3,00	59,13	177,39	3,00	-	3,00	177,39	-	177,39	-	177,39
1.12.6.	PORTAO BASCULANTE, AUTOMATICO, EM ACO GALVANIZADO, CHAPA 26, TIPO LAMBRIL, COM REQUADRO, ACABAMENTO NATURAL (INCLUINDO PINTURA E INSTALAÇÃO)	UN	1,00	9.428,57	9.428,57	1,00	-	1,00	9.428,57	-	9.428,57	-	9.428,57
1.12.7.	TOALHEIRO PLASTICO TIPO DISPENSER PARA PAPEL TOALHA INTERFOLHADO	UN	3,00	97,62	292,86	3,00	-	3,00	292,86	-	292,86	-	292,86
1.12.8.	SABONETEIRA PLASTICA TIPO DISPENSER PARA SABONETE LIQUIDO COM RESERVATORIO 800 A 1500 ML, INCLUSO FIXAÇÃO. AF_01/2020	UN	3,00	76,56	229,68	3,00	-	3,00	229,68	-	229,68	-	229,68
1.12.9.	ESPELHO CRISTAL E = 4 MM - FORNECIMENTO E INSTALAÇÃO	M2	1,44	792,91	1.141,79	1,44	-	1,44	1.141,79	-	1.141,79	-	1.141,79
1.13.	SERVIÇOS COMPLEMENTARES	-	-	-	5.993,82	-	-	-	-	-	5.993,82	-	5.993,82
1.13.1.	LIMPEZA DE PISO CERÂMICO OU COM PEDRAS RÚSTICAS UTILIZANDO ÁCIDO MURIÁTICO. AF_04/2019	M2	434,65	13,79	5.993,82	-	434,65	434,65	-	5.993,82	-	5.993,82	5.993,82
1.14.	ADMINISTRAÇÃO DE OBRA	-	-	-	20.229,20	-	-	-	12.137,52	8.091,68	20.229,20	-	20.229,20
1.14.1.	ADMINISTRAÇÃO DE OBRA	MÊS	5,00	4.045,84	20.229,20	3,00	2,00	5,00	12.137,52	8.091,68	20.229,20	-	20.229,20

Observações:

Foi considerado arredondamento de duas casas decimais para Quantidade; Medição.

Os serviços medidos informados neste BM encontram-se concluídos, estão em conformidade com os projetos e especificações aceitos pela CAIXA e foram executados de acordo com as normas técnicas.

ALVORADA - TO

Local

quarta-feira, 14 de janeiro de 2026

Data

Responsável Técnico pela Fiscalização

Nome: FLÁVIO DE PAULA E SILVA FERRARA

Profissão: ENGENHEIRO CIVIL

CREA/CAU: CREA: 315.649/D - TO

ART/RRT: TO20250581596

FLAVIO DE PAULA E
SILVA

FERRARA:04409646109

Assinado de forma digital por
FLAVIO DE PAULA E SILVA
FERRARA:04409646109

Dados: 2026.01.14 08:52:59
-03'00'



CÂMARA MUNICIPAL DE **ALVORADA - TO**

Objeto: **REFORMA E AMPLIAÇÃO DA CÂMARA MUNICIPAL DE ALVORADA - TO**

Contrato N°: **022/2025**

RELATÓRIO FOTOGRÁFICO **(Data do Registro – 14/01/2026)**

Foto 01

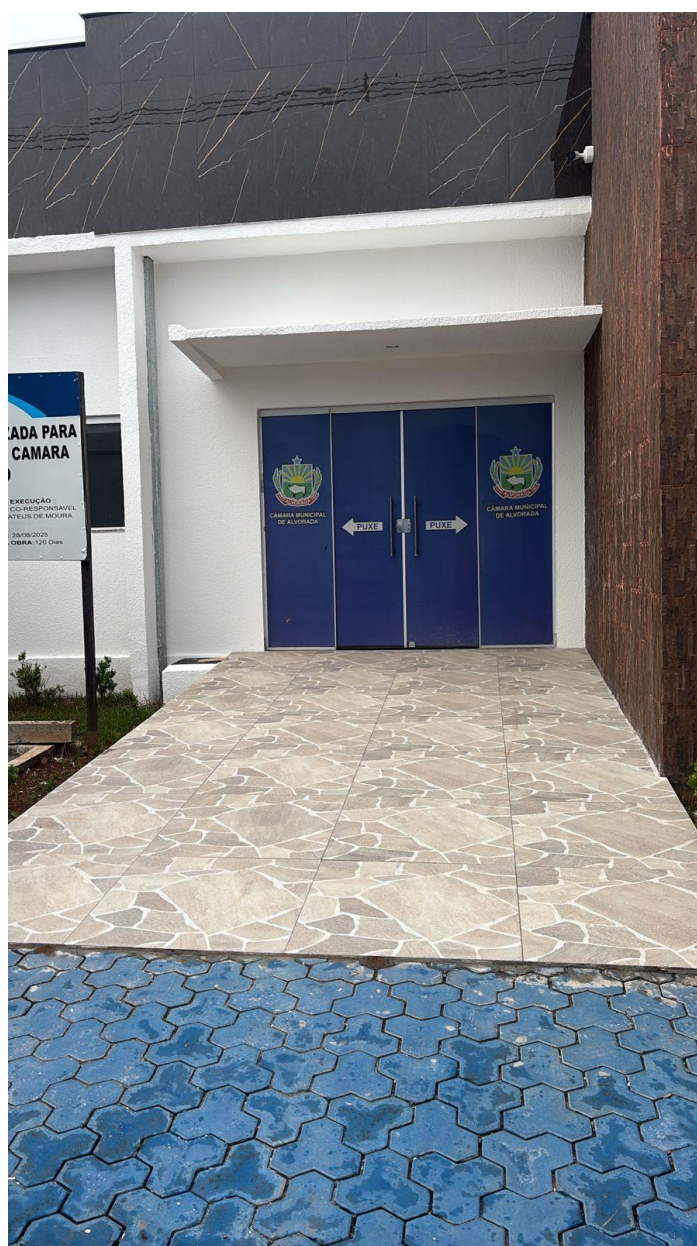

Latitude: 12°28'49.86"S, Longitude: 49° 7'26.13"O



CÂMARA MUNICIPAL DE
ALVORADA - TO

Foto 02



Latitude: 12°28'49.86"S, Longitude: 49° 7'26.13"O



CÂMARA MUNICIPAL DE
ALVORADA - TO

Foto 03

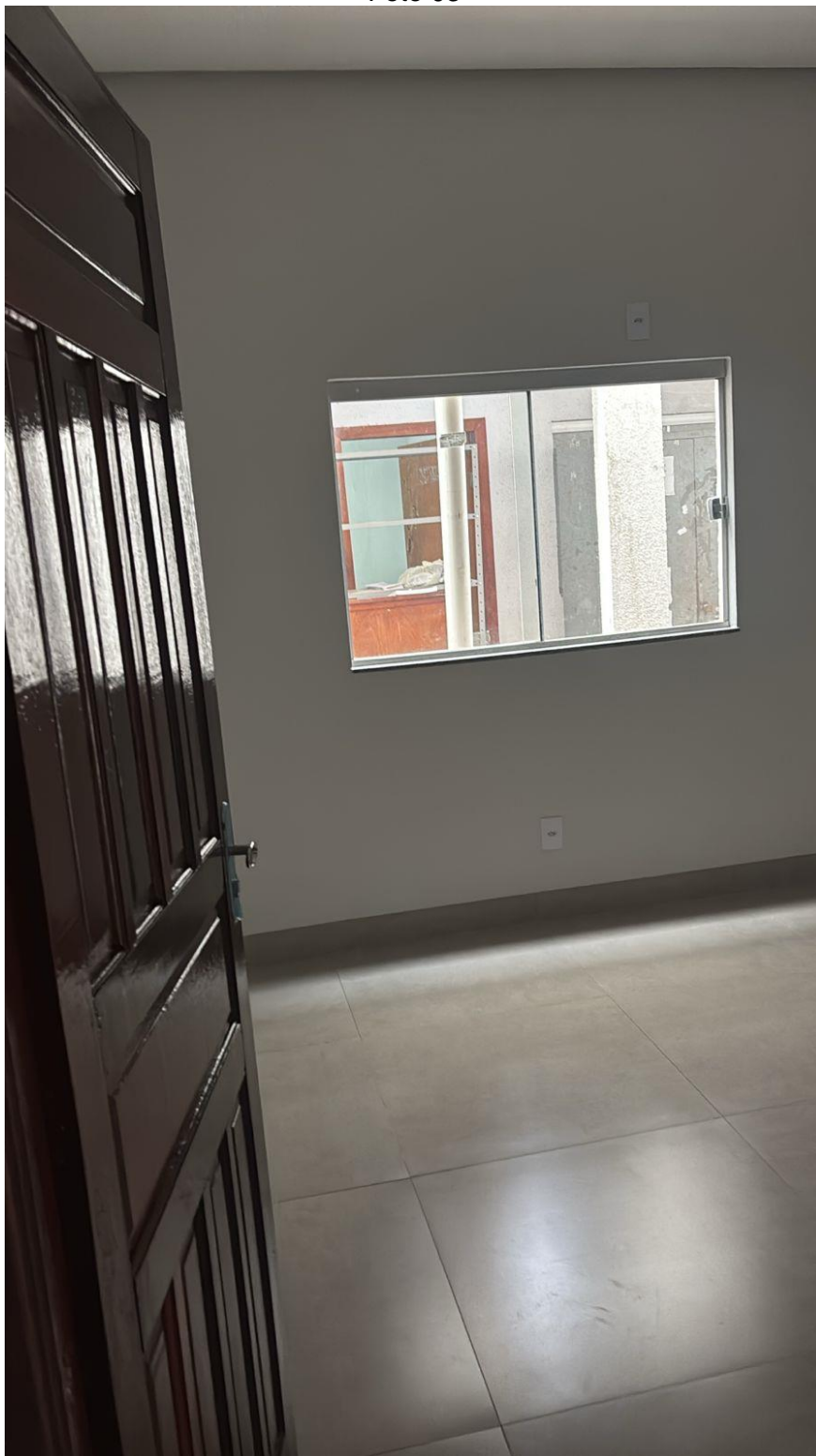

Latitude: 12°28'49.86"S, Longitude: 49° 7'26.13"O



CÂMARA MUNICIPAL DE
ALVORADA - TO

Foto 04

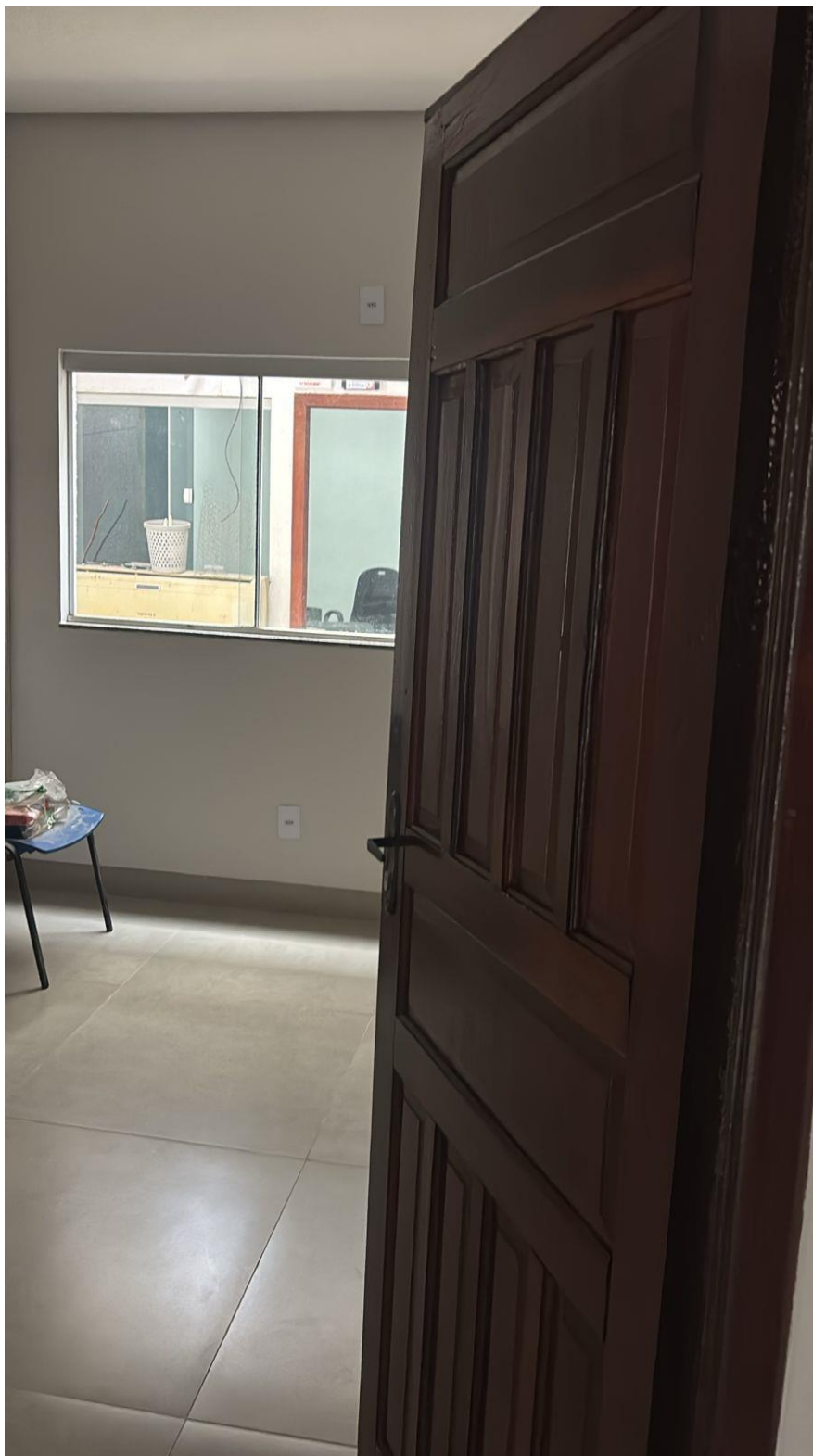

Latitude: 12°28'49.86"S, Longitude: 49° 7'26.13"O



CÂMARA MUNICIPAL DE
ALVORADA - TO

Foto 05



Latitude: 12°28'49.86"S, Longitude: 49° 7'26.13"O



CÂMARA MUNICIPAL DE
ALVORADA - TO

Foto 06



Latitude: 12°28'49.86"S, Longitude: 49° 7'26.13"O



CÂMARA MUNICIPAL DE **ALVORADA - TO**

Foto 07

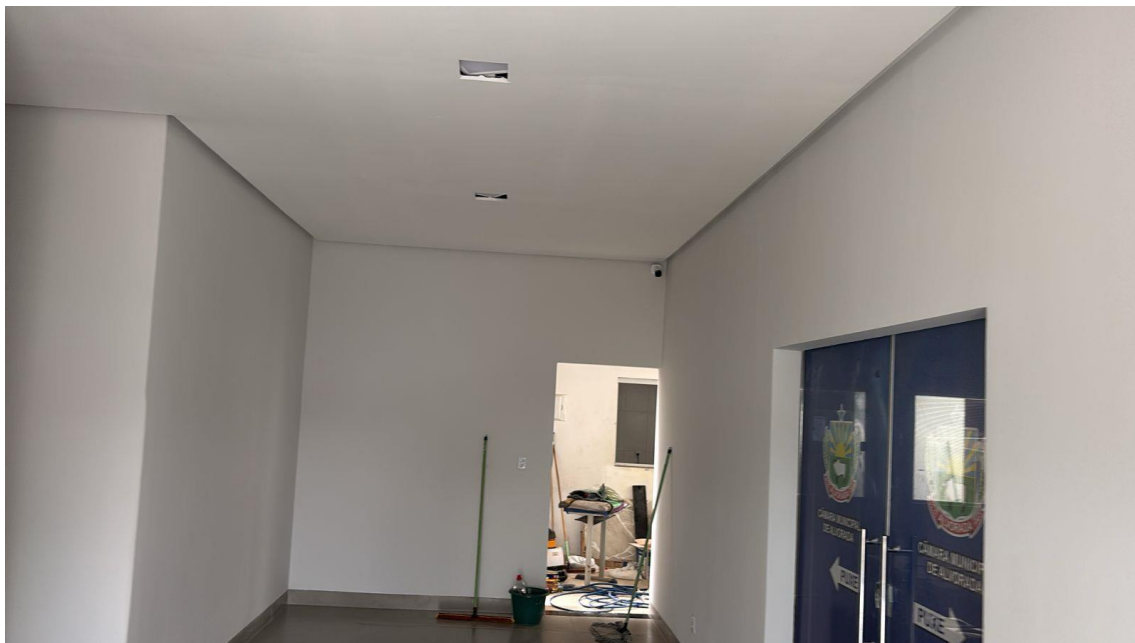

Latitude: 12°28'49.86"S, Longitude: 49° 7'26.13"O

FLAVIO DE PAULA E
SILVA

FERRARA:04409646109

Assinado de forma digital por

FLAVIO DE PAULA E SILVA

FERRARA:04409646109

Dados: 2026.01.14 08:52:36

-03'00'

FLÁVIO DE PAULA E SILVA FERRARA
ENGENHEIRO CIVIL
CREA: 315.649/D – TO



Município De Alvorada - Prefeitura Municipal De

Rua 7 Setembro Centro
Alvorada Tocantins
CNPJ: 01.800.242/0001-22

Pag.: 1



37429

Nota Fiscal Eletrônica de Serviço - NFS-e

Num. Nota: 160

Emissão: 15/01/2026

Cód. Verificação: NMGLNXTE

PRESTADOR DOS SERVIÇOS

Razão social

J H CONSTRUTORA LTDA

CPF/CNPJ/NIF

51.736.383/0001-00

Inscrição municipal

7981

Telefone

9994-2220

Optante pelo simples nacional

Não

Endereço

AV. PROGRESSO,SN Bairro CENTRO CEP 77480-000 ALVORADA-TO

TOMADOR DOS SERVIÇOS

Razão social

CAMARA MUNICIPAL DE ALVORADA

CPF/CNPJ/NIF

25.043.332/0001-84

Inscrição municipal

Inscrição estadual

Endereço

AVENIDA ANA MARIA DE JESUS,SN Bairro CENTRO CEP 77480-000 ALVORADA

DISCRIMINAÇÃO DOS SERVIÇOS

PRESTAÇÃO DE SERVIÇOS REF. A REFORMA DA CÂMARA MUNICIPAL DE ALVORADA

MÃO DE OBRAS 50% - R\$ 13.444,21

MATERIAL 50% - R\$ 13.444,21

INFORMAÇÕES ADICIONAIS

DADOS BANCARIOS - BANCO SICREDI

TITULAR J H CONTRUTORA LTDA

AGENCIA 0911

CONTA CORRENTE 93222-5

Atividade:

4120400-Construção de edifícios

07.05.01.001 Reparação, conservação e reforma de edifícios e congêneres (exceto o fornecimento de mercadorias produzidas pelo prestador dos serviços, fora do local da prestação dos serviços, que fica sujeito ao ICMS).

Retenções Federais	PIS R\$ 0,00	COFINS R\$ 0,00	INSS R\$ 0,00	IR R\$ 322,66	CSLL R\$ 0,00
Demonstrativo			Cálculo do Imposto		
Valor dos Serviços		R\$ 26.888,43	Valor dos Serviços		R\$ 26.888,43
(-) Desconto Incondicionado		R\$ 0,00	(-) Desconto Incondicionado		R\$ 0,00
(-) Retenções Federais		R\$ 322,66	(=) Valor da Nota		R\$ 26.888,43
(-) ISSQN Retido pelo Tomador		R\$ 0,00	(-) Deduções		R\$ 13.444,21
(=) Valor Líquido		R\$ 26.565,77	(=) Base de Cálculo		R\$ 13.444,22
Serviço Prestado em ALVORADA-TO	Imposto devido em ALVORADA-TO		(X) Alíquota		5.0 %
			(=) Valor do Imposto (ISSQN)		R\$ 672,21
Valor dos Serviços		Desconto	Valor da Nota		
R\$ 26.888,43		R\$ 0,00	R\$ 26.888,43		

Informações Importantes

A autenticação desta Nota Fiscal pode ser verificada na página - <https://alvorada.7focus.inf.br/alvorada/#/portal-servicos>

[Voltar](#)[Imprimir](#)

Certificado de Regularidade do FGTS - CRF

Inscrição: 51.736.383/0001-00
Razão Social: J H CONSTRUTORA LTDA
Endereço: AVE PROGRESSO SN QUADRA051A / CENTRO / ALVORADA / TO / 77480-000

A Caixa Econômica Federal, no uso da atribuição que lhe confere o Art. 7, da Lei 8.036, de 11 de maio de 1990, certifica que, nesta data, a empresa acima identificada encontra-se em situação regular perante o Fundo de Garantia do Tempo de Serviço - FGTS.

O presente Certificado não servirá de prova contra cobrança de quaisquer débitos referentes a contribuições e/ou encargos devidos, decorrentes das obrigações com o FGTS.

Validade: 07/12/2025 a 05/01/2026

Certificação Número: 2025120701406111701096

Informação obtida em 16/12/2025 10:29:41

A utilização deste Certificado para os fins previstos em Lei esta condicionada a verificação de autenticidade no site da Caixa:
www.caixa.gov.br



CERTIDÃO NEGATIVA DE DÉBITOS

Prazo de Validade: até 09/03/2026

CONTROLE: YGVNO4NV06FPWRAP

FINALIDADE: Licitacao

Certificamos que até a presente data não constam débitos da pessoa com o código nº 10623, J H CONSTRUTORA LTDA CNPJ nº 51.736.383/0001-00 inscr. estadual nº 29.533.605-6 com o nome de fantasia JH CONSTRUTORA residente à AV. PROGRESSO nº SN Qd. 48 CENTRO em ALVORADA - TO, conforme constatamos verificando os arquivos da Fazenda Pública Municipal.

Ficam ressalvados todavia, os direitos da mesma fazenda pelas omissões ou quaisquer irregularidades que venham a ser verificadas posteriormente, mesmo no período de validade desta certidão.

Esta certidão é emitida eletronicamente, e deverá ser validada para a confirmação da sua autenticidade, no endereço eletrônico. Qualquer rasura ou emenda invalidará este documento.

Esta certidão refere-se exclusivamente à situação no âmbito da Secretaria de Finanças da Prefeitura Municipal de ALVORADA.

“CAPITAL DO GADO BRANCO”

MUNICÍPIO DE ALVORADA, Terça-feira, 9 de dezembro de 2025



MINISTÉRIO DA FAZENDA
Secretaria da Receita Federal do Brasil
Procuradoria-Geral da Fazenda Nacional

**CERTIDÃO NEGATIVA DE DÉBITOS RELATIVOS AOS TRIBUTOS FEDERAIS E À DÍVIDA
ATIVA DA UNIÃO**

Nome: J H CONSTRUTORA LTDA
CNPJ: 51.736.383/0001-00

Ressalvado o direito de a Fazenda Nacional cobrar e inscrever quaisquer dívidas de responsabilidade do sujeito passivo acima identificado que vierem a ser apuradas, é certificado que não constam pendências em seu nome, relativas a créditos tributários administrados pela Secretaria da Receita Federal do Brasil (RFB) e a inscrições em Dívida Ativa da União (DAU) junto à Procuradoria-Geral da Fazenda Nacional (PGFN).

Esta certidão é válida para o estabelecimento matriz e suas filiais e, no caso de ente federativo, para todos os órgãos e fundos públicos da administração direta a ele vinculados. Refere-se à situação do sujeito passivo no âmbito da RFB e da PGFN e abrange inclusive as contribuições sociais previstas nas alíneas 'a' a 'd' do parágrafo único do art. 11 da Lei nº 8.212, de 24 de julho de 1991.

A aceitação desta certidão está condicionada à verificação de sua autenticidade na Internet, nos endereços <<http://rfb.gov.br>> ou <<http://www.pgfn.gov.br>>.

Certidão emitida gratuitamente com base na Portaria Conjunta RFB/PGFN nº 1.751, de 2/10/2014.

Emitida às 10:22:36 do dia 16/12/2025 <hora e data de Brasília>.

Válida até 14/06/2026.

Código de controle da certidão: **98B9.A6B1.4714.0C32**

Qualquer rasura ou emenda invalidará este documento.



GOVERNO DO ESTADO DO TOCANTINS
SECRETARIA DA FAZENDA
SUPERINTENDÊNCIA DE GESTÃO TRIBUTÁRIA
DIRETORIA DE GESTÃO DE CRÉDITOS FISCAIS
COORDENADORIA DA DÍVIDA ATIVA

Número da Certidão

7412596



Validador

15185059984430347569505687407252

CERTIDÃO NEGATIVA DE DÉBITO - PESSOA JURÍDICA

IDENTIFICAÇÃO DO CONTRIBUINTE:

RAZÃO SOCIAL: J H CONSTRUTORA LTDA

CNPJ : 51.736.383/0001-00

INSCRIÇÃO ESTADUAL:

ATIVIDADE ECONÔMICA: Construção de edifícios

ENDEREÇO: AV PROGRESSO, S/N, CENTRO - ZONA URBANA

MUNICÍPIO: ALVORADA - TO

FINALIDADE:

LICITAÇÃO

HISTÓRICO:

NÃO CONSTA DÉBITO INSCRITO EM DÍVIDA ATIVA

Fundamentação Legal - Arts. 65, 66 e 67 da Lei 1288, de 28 de Dezembro de 2001. Fica ressalvado o direito de a Fazenda Pública Estadual, inscrever e cobrar qualquer dívida de responsabilidade do contribuinte acima, que vier a ser apurada.

Validade - O prazo de validade da certidão é de trinta dias contado da data da sua emissão.

A autenticidade desta Certidão deverá ser confirmada via Internet, no endereço <http://www.to.gov.br/sefaz>

A Certidão expedida com erro, dolo, simulação ou fraude, responsabiliza, pessoalmente, o servidor que a expediu, pelo crédito tributário, assegurando o direito de regresso.

Data Emissão: Terça-feira, 9 de Dezembro de 2025 - 10h 24m 20s

Emitida Via INTERNET

Atenção:

Qualquer rasura ou emenda invalidará este documento.

Esta certidão está vinculada ao número do CPF, CNPJ ou Inscrição Estadual.

CERTIDÃO SIMPLIFICADA

Sistema Nacional de Registro de Empresas Mercantis - SINREM

Certificamos que as informações abaixo constam dos documentos arquivados nesta Junta Comercial e são vigentes na data da sua expedição.

Nome Empresarial: J H CONSTRUTORA LTDA			Protocolo: TOC2500382828		
NIRE : 17200809835					
Natureza Jurídica: Sociedade Empresária Limitada					
NIRE (Sede) 17200809835	CNPJ 51.736.383/0001-00	Data de Ato Constitutivo 08/08/2023	Início de Atividade 08/08/2023		
Endereço Completo Avenida PROGRESSO, Nº SN, QUADRA051A LOTE 2, CENTRO - Alvorada/TO - CEP 77480-000					
Objeto Social 1- CONSTRUÇÃO DE EDIFÍCIOS 2 - OUTRAS ATIVIDADES DE PRESTAÇÃO DE SERVIÇOS 3 - ADMINISTRAÇÃO DE OBRAS 4 - FABRICAÇÃO DE ARTEFATOS DE CIMENTO PARA USO NA CONSTRUÇÃO 5 - FABRICAÇÃO DE ESTRUTURAS METÁLICAS 6 - OBRAS DE URBANIZAÇÃO - RUAS, PRACAS E CALÇADAS 7 - ALUGUEL DE PALCOS, COBERTURAS E OUTRAS ESTRUTURAS DE USO TEMPORÁRIO, EXCETO ANDAIMES 8 - CORRETAGEM NO ALUGUEL DE IMÓVEIS 9 - DISTRIBUIÇÃO DE ÁGUA POR CAMINHOS 10 - GESTÃO DE REDES DE ESGOTO 11 - ATIVIDADES RELACIONADAS A ESGOTO, EXCETO A GESTÃO DE REDES 12 - COLETA DE RESÍDUOS NÃO-PERIGOSOS 13 - COLETA DE RESÍDUOS PERIGOSOS 14 - TRATAMENTO E DISPOSIÇÃO DE RESÍDUOS NÃO-PERIGOSOS 15 - CONSTRUÇÃO DE RODOVIAS E FERROVIAS 16 - PINTURA PARA SINALIZAÇÃO EM PISTAS RODOVIÁRIAS E AEROPORTOS 17 - CONSTRUÇÃO DE OBRAS-DE-ARTE ESPECIAIS 18 - ATIVIDADES DE VIGILÂNCIA E SEGURANÇA PRIVADA 19 - SERVIÇOS COMBINADOS DE ESCRITÓRIO E APOIO ADMINISTRATIVO 20 - FORNECIMENTO DE ALIMENTOS PREPARADOS PREPONDERANTEMENTE PARA CONSUMO DOMICILIAR 21 - AGENCIAMENTO DE ESPAÇOS PARA PUBLICIDADE, EXCETO EM VEÍCULOS DE COMUNICAÇÃO 22 - ALUGUEL DE MOVEIS, UTENSÍLIOS E APARELHOS DE USO DOMÉSTICO E PESSOAL INSTRUMENTOS MUSICAIS 23 - CONSTRUÇÃO DE REDES DE ABASTECIMENTO DE ÁGUA, COLETA DE ESGOTO E CONSTRUÇÕES CORRELATAS 24 - CONSTRUÇÃO DE REDES DE TRANSPORTES POR DUTOS, EXCETO PARA ÁGUA E ESGOTO 25 - OBRAS PORTUÁRIAS, MARÍTIMAS E FLUVIAIS 26 - MONTAGEM DE ESTRUTURAS METÁLICAS 27 - OBRAS DE MONTAGEM INDUSTRIAL 28 - CONSTRUÇÃO DE INSTALAÇÕES ESPORTIVAS E RECREATIVAS 29 - OUTRAS OBRAS DE ENGENHARIA CIVIL NÃO ESPECIFICADAS ANTERIORMENTE 30 - DEMOLIÇÃO DE EDIFÍCIOS E OUTRAS ESTRUTURAS 31 - PREPARAÇÃO DE CANTEIRO E LIMPEZA DE TERRENO 32 - PERFURAÇÕES E SONDAGENS 33 - OBRAS DE TERRAPLENAGEM 34 - SERVIÇOS DE PREPARAÇÃO DE TERRENO 35 - INSTALAÇÃO E MANUTENÇÃO ELÉTRICA 36 - INSTALAÇÕES HIDRÁULICAS, SANITÁRIAS E DE GÁS 37 - INSTALAÇÃO E MANUTENÇÃO DE SISTEMAS CENTRAIS DE AR CONDICIONADO, DE VENTILAÇÃO E REFRIGERAÇÃO 38 - INSTALAÇÕES DE SISTEMA DE PREVENÇÃO CONTRA INCÊNDIO 39 - INSTALAÇÃO DE PAINÉIS PUBLICITÁRIOS 40 - MONTAGEM E INSTALAÇÃO DE SISTEMAS E EQUIPAMENTOS DE ILUMINAÇÃO E SINALIZAÇÃO EM VIAS PÚBLICAS, PORTOS E AEROPORTOS 41 - TRATAMENTOS TÉRMICOS, ACÚSTICOS OU DE VIBRAÇÃO 42 - OBRAS DE INSTALAÇÕES EM CONSTRUÇÕES 43 - IMPERMEABILIZAÇÃO EM OBRAS DE ENGENHARIA CIVIL 44 - INSTALAÇÃO DE PORTAS, JANELAS, TETOS, DIVISÓRIAS E ARMÁRIOS EMBUTIDOS 45 - OBRAS DE ACABAMENTO EM GESSO E ESTUQUE 46 - SERVIÇOS DE PINTURA DE EDIFÍCIOS 47 - APLICAÇÃO DE REVESTIMENTOS E DE RESINAS EM INTERIORES E EXTERIORES 48 - OBRAS DE ACABAMENTO DA CONSTRUÇÃO 49 - OBRAS DE FUNDACOES 50 - MONTAGEM E DESMONTAGEM DE ANDAIMES E OUTRAS ESTRUTURAS TEMPORÁRIAS 51 - OBRAS DE ALVENARIA 52 - SERVIÇOS DE OPERAÇÃO E FORNECIMENTO DE EQUIPAMENTOS PARA TRANSPORTE E ELEVAÇÃO DE CARGAS E PESSOAS PARA USO EM OBRAS 53 - PERFURAÇÃO E CONSTRUÇÃO DE POÇOS DE ÁGUA 54 - SERVIÇOS ESPECIALIZADOS PARA CONSTRUÇÃO 55 - COMÉRCIO A VAREJO DE PNEUMÁTICOS E CAMARAS-DE-AR 56 - COMÉRCIO ATACADISTA DE EMBALAGENS 57 - COMÉRCIO VAREJISTA DE TINTAS E MATERIAIS PARA PINTURA 58 - COMÉRCIO VAREJISTA DE MATERIAL ELÉTRICO 59 - COMÉRCIO VAREJISTA DE VIDROS 60 - COMÉRCIO VAREJISTA DE FERRAGENS E FERRAMENTAS 61 - COMÉRCIO VAREJISTA DE MADEIRA E ARTEFATOS 62 - COMÉRCIO VAREJISTA DE MATERIAIS HIDRÁULICOS 63 - COMÉRCIO VAREJISTA DE CAL, AREIA, PEDRA BRITADA, TIJOLOS E TELHAS 64 - COMÉRCIO VAREJISTA DE MATERIAIS DE CONSTRUÇÃO 65 - COMÉRCIO VAREJISTA DE ARTIGOS DE ILUMINAÇÃO 66 - TRANSPORTE RODOVIÁRIO COLETIVO DE PASSAGEIROS, COM ITINERÁRIO FIXO, MUNICIPAL 67 - SERVIÇO DE TRANSPORTE DE PASSAGEIROS - LOCAÇÃO DE AUTOMÓVEIS COM MOTORISTA 68 - TRANSPORTE ESCOLAR 69 - TRANSPORTE RODOVIÁRIO COLETIVO DE PASSAGEIROS, SOB REGIME DE FRETAMENTO, MUNICIPAL 70 - TRANSPORTE RODOVIÁRIO COLETIVO DE PASSAGEIROS, SOB REGIME DE FRETAMENTO, INTERMUNICIPAL, INTERESTADUAL E INTERNACIONAL 71 - TRANSPORTE RODOVIÁRIO DE CARGA, EXCETO PRODUTOS PERIGOSOS E MUDANÇAS, INTERMUNICIPAL, INTERESTADUAL E INTERNACIONAL 72 - CARGA E DESCARGA 73 - SERVIÇOS DE ENGENHARIA 74 - LOCAÇÃO DE AUTOMÓVEIS SEM CONDUTOR 75 - LOCAÇÃO DE OUTROS MEIOS DE TRANSPORTE, SEM CONDUTOR 76 - ALUGUEL DE MÁQUINAS E EQUIPAMENTOS AGRÍCOLAS SEM OPERADOR 77 - ALUGUEL DE MÁQUINAS E EQUIPAMENTOS PARA CONSTRUÇÃO SEM OPERADOR 78 - ALUGUEL DE OUTRAS MÁQUINAS E EQUIPAMENTOS COMERCIAIS E INDUSTRIAIS, SEM OPERADOR 79 - LOCAÇÃO DE MAO-DE-OBRA TEMPORÁRIA 80-IMUNIZAÇÃO E CONTROLE DE PRAGAS URBANAS 81-ATIVIDADES DE LIMPEZA 82-ATIVIDADES PAISAGÍSTICAS 83-SERVIÇOS DE ORGANIZAÇÃO DE FEIRAS, CONGRESSOS, EXPOSIÇÕES E FESTAS 84 - CONFECÇÃO, SOB MEDIDA, DE ROUPAS PROFISSIONAIS 85 - SERVIÇOS DE MONTAGEM DE MOVEIS DE QUALQUER MATERIAL 86 - REPRESENTANTES COMERCIAIS E AGENTES DO COMÉRCIO DE PRODUTOS ALIMENTÍCIOS, BEBIDAS E FUMO 87-COMÉRCIO VAREJISTA DE MERCADORIAS, COM PREDOMINÂNCIA DE PRODUTOS ALIMENTÍCIOS SUPERMERCADOS 88-COMÉRCIO VAREJISTA DE BEBIDAS 89-COMÉRCIO VAREJISTA DE MATERIAIS DE CONSTRUÇÃO 90-COMÉRCIO VAREJISTA ESPECIALIZADO DE EQUIPAMENTOS E SUPRIMENTOS DE INFORMÁTICA 91-ATIVIDADES DE SONORIZAÇÃO E DE ILUMINAÇÃO 92-COMÉRCIO VAREJISTA DE LIVROS 93-COMÉRCIO VAREJISTA DE ARTIGOS DE PAPELARIA 94-COMÉRCIO VAREJISTA DE BRINQUEDOS E ARTIGOS RECREATIVOS 95 - COMÉRCIO VAREJISTA DE ARTIGOS ESPORTIVOS 96-COMÉRCIO VAREJISTA DE COSMÉTICOS, PRODUTOS DE PERFUMARIA E DE HIGIENE PESSOAL 97-COMÉRCIO VAREJISTA DE ARTIGOS DO VESTUÁRIO E ACESSÓRIOS 98-COMÉRCIO VAREJISTA DE EQUIPAMENTOS PARA ESCRITÓRIO 99-FORNECIMENTO DE ALIMENTOS PREPARADOS PREPONDERANTEMENTE PARA EMPRESAS.					
Capital Social R\$ 800.000,00 (oitocentos mil reais)		Porte EPP (Empresa de Pequeno Porte)		Prazo de Duração Indeterminado	
Capital Integralizado R\$ 800.000,00 (oitocentos mil reais)					
Dados do Sócio					
Nome JOANITO AIRES FREIRE FILHO	CPF/CNPJ 644.395.851-91	Participação no capital R\$ 800.000,00	Espécie de sócio Sócio	Administrador S	Término do mandato Indeterminado
Dados do Administrador					
Nome JOANITO AIRES FREIRE FILHO	CPF 644.395.851-91	Término do mandato Indeterminado			
Último Arquivamento					Situação ATIVA
Data 01/04/2025	Número 20250185237	Ato/eventos 002 / 051 - CONSOLIDAÇÃO DE CONTRATO/ESTATUTO		Status SEM STATUS	

Esta certidão foi emitida automaticamente em 16/12/2025, às 10:28:27 (horário de Brasília).
Se impressa, verificar sua autenticidade no <https://www.simplifica.to.gov.br>, com o código **5KMUTSEA**.

Erlan Souza Milhomem
Secretário-Geral



PODER JUDICIÁRIO
JUSTIÇA DO TRABALHO

CERTIDÃO NEGATIVA DE DÉBITOS TRABALHISTAS

Nome: J H CONSTRUTORA LTDA (MATRIZ E FILIAIS)

CNPJ: 51.736.383/0001-00

Certidão nº: 78571889/2025

Expedição: 16/12/2025, às 10:24:59

Validade: 14/06/2026 - 180 (cento e oitenta) dias, contados da data de sua expedição.

Certifica-se que **J H CONSTRUTORA LTDA (MATRIZ E FILIAIS)**, inscrito(a) no CNPJ sob o nº **51.736.383/0001-00**, **NÃO CONSTA** como inadimplente no Banco Nacional de Devedores Trabalhistas.

Certidão emitida com base nos arts. 642-A e 883-A da Consolidação das Leis do Trabalho, acrescentados pelas Leis ns.º 12.440/2011 e 13.467/2017, e no Ato 01/2022 da CGJT, de 21 de janeiro de 2022. Os dados constantes desta Certidão são de responsabilidade dos Tribunais do Trabalho.

No caso de pessoa jurídica, a Certidão atesta a empresa em relação a todos os seus estabelecimentos, agências ou filiais.

A aceitação desta certidão condiciona-se à verificação de sua autenticidade no portal do Tribunal Superior do Trabalho na Internet (<http://www.tst.jus.br>).

Certidão emitida gratuitamente.

INFORMAÇÃO IMPORTANTE

Do Banco Nacional de Devedores Trabalhistas constam os dados necessários à identificação das pessoas naturais e jurídicas inadimplentes perante a Justiça do Trabalho quanto às obrigações estabelecidas em sentença condenatória transitada em julgado ou em acordos judiciais trabalhistas, inclusive no concernente aos recolhimentos previdenciários, a honorários, a custas, a emolumentos ou a recolhimentos determinados em lei; ou decorrentes de execução de acordos firmados perante o Ministério Público do Trabalho, Comissão de Conciliação Prévia ou demais títulos que, por disposição legal, contiver força executiva.

1ª INSTÂNCIA

CERTIDÃO DE DISTRIBUIÇÃO

FALÊNCIA, RECUPERAÇÃO JUDICIAL E/OU RECUPERAÇÃO EXTRAJUDICIAL

N. 55ac3e14

CERTIFICAMOS, na forma da lei, que, consultando o sistema processual abaixo indicado, NÃO CONSTAM, até a presente data e hora, PROCESSOS de classes de acordo com o Anexo IV da Portaria Conjunta n.º 02/2023 do Tribunal de Justiça do Estado do Tocantins contra:

J H CONSTRUTORA LTDA

CNPJ n. 51.736.383/0001-00

Certidão emitida em: 16/12/2025, às 10:25:52 (data e hora de Brasília)

Observações:

- a) A presente certidão judicial se destina a identificar os termos circunstanciados, inquéritos ou processos em que a pessoa a respeito da qual é expedida, figura no pólo passivo da relação processual originária;
- b) Consulta pública realizada no sistema e-Proc;
- c) A certidão não abrange os processos: que tramitem em segredo de justiça ou sigilo; que tenham tramitado ou tramitem nos sistemas PROJUDI, SPROC e SEEU; que tenham como classe processual falência, concordata, recuperação judicial e insolvência civil para os casos em que o devedor figurar no pólo ativo da demanda; procedimentos pré processuais em trâmite perante os CEJUSCs e procedimentos administrativos referentes ao Projeto Pai Presente.
- d) A consulta abrange todos os órgãos julgadores de primeira instância do TJTO, incluindo processos de suscitação de dúvida, processos que tramitam perante os juizados, processos de execuções fiscais e processos de competência da Justiça Militar.
- e) Certidão emitida gratuitamente às pessoas físicas. Pessoas jurídicas se sujeitam ao pagamento das despesas processuais, conforme disposto no Provimento nº 11/2019, Portaria nº 94/2015, bem como suas alterações;
- f) A autenticidade desta certidão poderá ser verificada, no prazo de 60 (sessenta) dias, por qualquer interessado no site do Tribunal de Justiça do Estado do Tocantins, endereço https://eproc1.tjto.jus.br/eprocV2_prod_1grau/externo_controlador.php?acao=cj_online&acao_origem=&acao_retorno=cj
- g) Certidão expedida nos termos da Resolução n.º 121/2010 do CNJ e da Portaria Conjunta n.º 02/2023 do Tribunal de Justiça do Estado do Tocantins;
- h) Válida por 60 (sessenta) dias - Provimento nº 02/2023 e suas alterações;

Tribunal de Justiça do Estado do Tocantins, impressa em 16/12/2025, 10:25:53

DECLARAÇÃO DE ATESTO DE DOCUMENTO FISCAL

ATESTO DA NOTA FISCAL Nº. 160 DA EMPRESA J H CONSTRUTORA LTDA REFERENTE À PRESTAÇÃO DE SERVIÇOS DA REFORMA DA CÂMARA MUNICIPAL DE ALVORADA - TO.

Processo Administrativo: 2025071611001, processo de pagamento da: A EMPRESA J H CONSTRUTORA LTA REFERENTE À CONTRATAÇÃO DE EMPRESA ESPECIALIZADA PARA A AMPLIAÇÃO E REFORMA DO PRÉDIO DA CÂMARA MUNICIPAL DE ALVORADA TO, CONTRATO DISPENSA Nº 022/2025.

Nos termos do que preconiza a legislação vigente, em especial quanto ao disposto no art. 63 da Lei Federal nº 4.320/1964, abaixo assinado e identificado, **ATESTO** para os devidos fins e direito, para quem possa interessar, que o SERVIÇO/PRODUTO objeto da(s) nota(s) fiscal(is) supracitada(s) foi(ram) devidamente EXECUTADO/ENTREGUE(S) em:

ATANASIO ARAUJO DA COSTA, Fiscal de Contrato, atesta a NOTA FISCAL Nº 160, DATA DO DIA 15/01/2026. Sendo atestado no dia 15 de Janeiro de 2026.

Por ser a expressão da verdade, dato e assino a presente declaração, a qual surte os efeitos e validades do antigo carimbo de atesto à nota.

ALVORADA, 15 DE JANEIRO 2026

ATANASIO ARAUJO DA COSTA, Fiscal de Contrato, Portaria nº 103, 06 DE MARÇO DE 2025

Documento eletrônico assinado conforme MP nº 2.200-2/2001 de 24/08/2001, que institui a Infra-estrutura de Chaves Públicas ICP-Brasil, por:



Signatário(a): 038.***.***.*** - ATANASIO ARAUJO DA COSTA

Data e Hora: 15/01/2026 16:34:16



A autenticidade desse documento pode ser verificada através do QRcode ao lado ou pelo endereço <https://v1.kitpublico.com.br/validar/documento/versao2/5a9e573d-cc54-11ef-83b6-66fa4288fab2/46085928-f247-11f0-90ce-66fa4288fab2>



DOCUMENTO DE EXECUÇÃO ORÇAMENTÁRIA E FINANCEIRA

CAMARA MUNICIPAL DE ALVORADA - TOCANTINS

PAGAMENTO - RESTOS A PAGAR (RP 8912/PAGTO 8916)

NÚMERO

00187/00001

DATA DE EMISSÃO

15/01/2026

PROCESSO

1611001

EXERCÍCIO

2025

DOTAÇÃO COMPACTADA

1

CPF/CNPJ

51.736.383/0001-00

FAVORECIDO

J H CONSTRUTORA LTDA

DOTAÇÃO

UNIDADE: 0001 - CAMARA MUNICIPAL

FUNÇÃO: 01 - LEGISLATIVO

SUB-FUNÇÃO: 031 - ACAO LEGISLATIVA

PROGRAMA: 0001 - PROCESSO LEGISLATIVO

PROJ/ATIVIDADE: 2003 - Manutenção de Atividade Administrativa da Câmara Municipal

NAT. DESPESA: 4490510000000000 - OBRAS E INSTALACOES

SUB-ELEMENTO:

SALDO ANTERIOR

26.888,42

VALOR DO DOCUMENTO

26.888,42

SALDO POSTERIOR

0,00

HISTÓRICO

PAGAMENTO DE DESPESA REFERENTE AO CONTRATO Nº 022/2025 COM CONTRATAÇÃO DE EMPRESA ESPECIALIZADA PARA A AMPLIAÇÃO E REFORMA DO PRÉDIO DA CÂMARA MUNICIPAL DE ALVORADA-TO.

IRRF - PJ VALOR: R\$ 322,66 ISS VALOR: R\$ 672,21

TIPO DE EMPENHO

MODALIDADE LICITAÇÃO

BANCO

001/13030 BB-BANCO DO BRASIL S/A

CONTA

10390-X BANCO BRASIL -

TRANSFERENCIA ENTRE CONTAS

011501

FONTE DE RECURSO

1.500.0000.000000 RECURSOS PROPRIOS

TOTAL DE DESCONTOS

994,87

VALOR LÍQUIDO POR EXTENSO

VINTE E CINCO MIL, OITOCENTOS E NOVENTA E TRÊS REAIS E CINQUENTA E CINCO CENTAVOS////
////////////////////////////////////

VALOR LÍQUIDO

25.893,55

ASSINATURAS DAS AUTORIDADES RESPONSÁVEIS

Douglas Mengoni

Juliana Vieira Silva Rodrigues

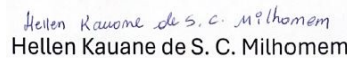
Hellen Kauane de S. C. Milhomem

Douglas Mengoni

VEREADOR PRESIDENTE

Atanasio Araújo da Costa

SECRETÁRIO DE ADMINISTRAÇÃO

Hellen Kauane de S C Milhomem

EMITENTE

OBSERVAÇÕES:

SISBB - SISTEMA DE INFORMACOES BANCO DO BRASIL
16/01/2026 - AUTOATENDIMENTO - 09.15.59
1303X01303 0001

Comprovante Pix

CLIENTE: CAMARA M ALVORADA
AGENCIA: 1303-X CONTA: 10.390-X

=====

SOBRE A TRANSACAO

ID: E0000000020260115193557485109274
CNPJ DO PAGADOR: 25.043.332/0001-84
VALOR: R\$25.893,56
TARIFA: R\$10,00
DATA: 15/01/2026 - 17:07:43

PAGO PARA: J H Contrutora
CNPJ: 51.736.383/0001-00
CHAVE PIX: 51736383000100
INSTITUICAO: 24654881 COOP SICREDI UNIÃO MS/TO E
AGENCIA: 0911 - CONTA: 0000000000000932225
TIPO DE CONTA: Conta Corrente

Esta transação pode ser tarifada em até 0,99%,
com valor máximo de R\$10,00. O valor definitivo
poderá ser consultado no BBDPJ.

Notificacao enviada em: 15/01/2026 - 17:07:44

=====

DOCUMENTO: 011501
AUTENTICACAO SISBB: 4.34E.5EA.AB1.025.E6C
=====

Central de Atendimento BB
4004 0001
Consultas, informacoes e servicos transacionais.

SAC BB
0800 729 0722
Informacoes, reclamacoes, cancelamento de produ-
tos e servicos.

Ouvidoria
0800 729 5678
Reclamacoes nao solucionadas nos canais
habituais agencia, SAC e Demais canais de
atendimento.

Atendimento a deficientes auditivos ou fala
0800 729 0088
Informacoes, reclamacoes, cancelamento de cartao
e outros produtos e servicos de Ouvidoria.